

PROGETTO
SISTEMA INFORMATIVO SICED

“Sistema Informativo Centro Documentazione Istruzione”

Borse di studio
Estensore Comunale

Sommario

1	INTRODUZIONE	3
2	Area pubblica	3
2.1	Notizie	3
2.2	Area Documentale	4
2.3	Modulistica.....	5
3	Registrazione Estensore Comunale	5
3.1	Primo accesso a sistema	5
4	Funzionalità Estensore Comunale	7
4.1	Funzionalità Borse di studio.....	7
4.1.1	Inserimento domande dei beneficiari da parte dei Comuni.....	8
4.1.2	Elenco richieste borse di studio da integrare	15
4.1.3	Caricamento massivo dei beneficiari da parte dei Comuni	16

1 INTRODUZIONE

SICED è il sistema informativo per la gestione dell'intero flusso di inserimento e valutazione delle richieste di rimborso da parte dei Comuni per le borse di studio, riservata agli allievi residenti nella Regione Lazio, in carico a famiglie con reddito ISEE (indicatore di situazione economica equivalente), inferiore alla soglia annua determinata.

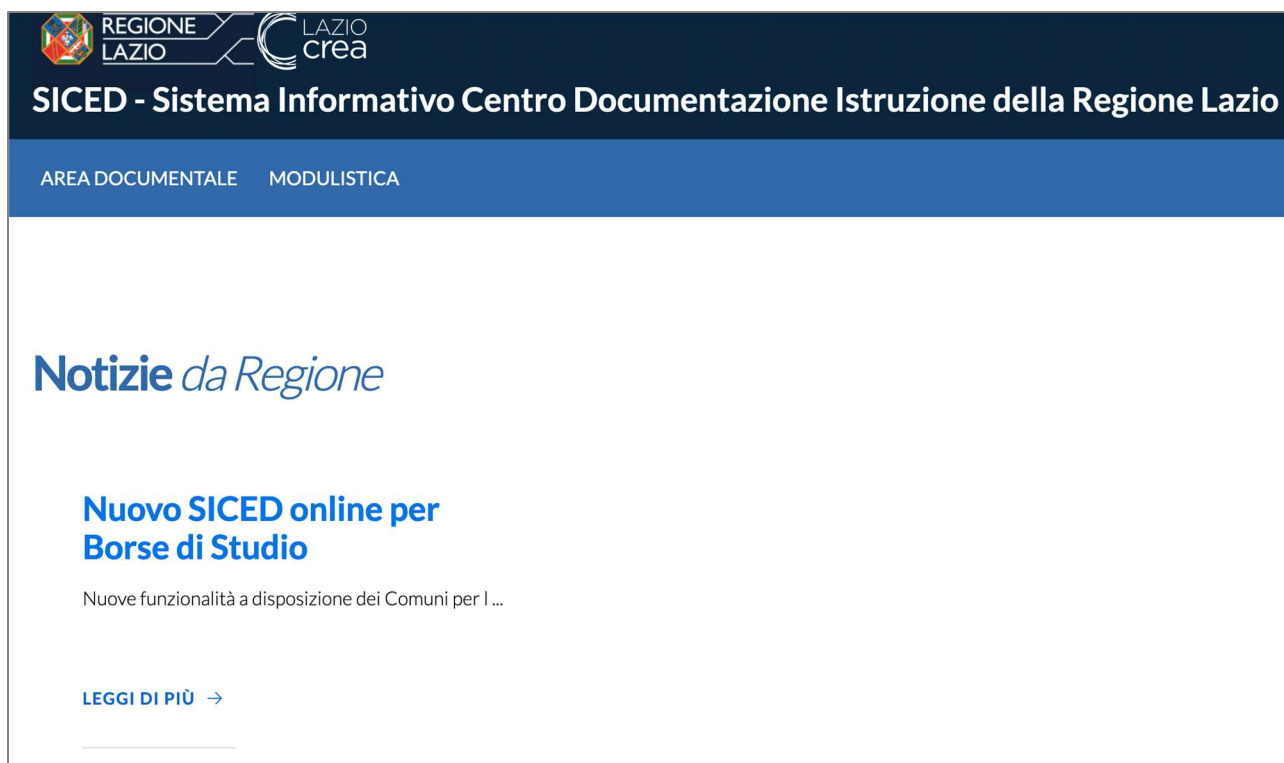

The screenshot shows the top navigation bar of the SICED website. It features the logos for Regione Lazio and LAZIO crea on the left. The main title is "SICED - Sistema Informativo Centro Documentazione Istruzione della Regione Lazio". Below the title, there are two menu items: "AREA DOCUMENTALE" and "MODULISTICA". The main content area is titled "Notizie da Regione" and features a prominent announcement: "Nuovo SICED online per Borse di Studio". Below this announcement, there is a short paragraph: "Nuove funzionalità a disposizione dei Comuni per I ...". At the bottom of the announcement, there is a link that says "LEGGI DI PIÙ →".

2 Area pubblica

Le aree pubbliche del **SICED** consentono di vedere le notizie pubblicate, accedere all'area documentale e alla modulistica. Tali aree che vengono tenute aggiornate con notizie e documenti utili per gli utenti estensori comunali.

2.1 Notizie

Le ultime notizie vengono pubblicate sulla homepage, cliccando sul pulsante "Leggi di più" si accede all'elenco di tutte le notizie pubblicate.

Notizie *da Regione*

Nuovo SICED online per Borse di Studio

Nuove funzionalità a disposizione dei Comuni per l...

[LEGGI DI PIÙ →](#)

2.2 Area Documentale

La sezione Area documentale è suddivisa per tre categorie: Borse di studio, Libri di testo e Sussidi sensoriali. Cliccando su ciascuna categoria vengono mostrati i documenti relativi.

Documenti Area Documentale

Seleziona la categorie di tuo interesse per visualizzare Documenti e Link Utili associati.



Area Documentale : Sezione Borsa

DATA : 28/03/2022

 [Manuale Comune Borse di studio SICED 2021_v.1.0.pdf](#)

Manuale utente Estensore Comunale - Funzionalità Borse di Studio

2.3 Modulistica

La sezione Modulistica è suddivisa per tre categorie: Borse di studio, Libri di testo e Sussidi sensoriali. Cliccando su ciascuna categoria vengono mostrati i documenti relativi.

AREA DOCUMENTALE MODULISTICA

Documenti Area Modulistica

Seleziona la categorie di tuo interesse per visualizzare Documenti e Link Utili associati.



[Borsa](#)



[Libri](#)



[Sussidio sensoriale](#)

3 Registrazione Estensore Comunale

L'utente deve essere in possesso di credenziali personali limitate al Sistema Pubblico di Identità Digitale (SPID, CIE, TS/CNS).

Per accedere alle funzionalità del SICED è necessario fare richiesta di attivazione della propria utenza alla Regione Lazio con ruolo di Estensore Comunale per uno o più Comuni della Regione Lazio.

È possibile effettuare l'accesso al **SICED** collegandosi seguente indirizzo:

<https://siced.regione.lazio.it>



**REGIONE
LAZIO**



**LAZIO
crea**

ITA Accedi

SICED - Sistema Informativo Centro Documentazione Istruzione della Regione Lazio

AREA DOCUMENTALE MODULISTICA

3.1 Primo accesso al sistema

Dopo aver richiesto l'attivazione dell'utenza e l'assegnazione del ruolo di Estensore Comunale, l'utente potrà accedere al SICED cliccando sul pulsante "Accedi". Al primo accesso sarà necessario selezionare il comune di propria competenza.

Seleziona Comune

Comune

-

Seleziona

Cliccando sul pulsante “Seleziona” si aprirà una pagina in cui dovranno essere inseriti i dati del Comune. Tutti i dati richiesti sono obbligatori:

- PEC del Comune;
- Mail standard del Comune;
- Numero di telefono per eventuali contatti da parte dell’Amministrazione.

Dati Utente

Utente	RSSMRA80E44G273B
Email	mariorossi@mail.it
Nome e Cognome	MARIO ROSSI
Data di nascita	01-01-1980
Sesso	M

Inserisci i dati per il comune di Roma Capitale

Inserisci Pec *

Inserisci Email *

Inserisci Telefono *

Indietro

Salva

Se l'estensore comunale è responsabile per più comuni questa operazione deve essere ripetuta per tutti i comuni assegnati.

4 Funzionalità Estensore Comunale

Le funzionalità a disposizione dell'utente Estensore Comunale sono:

- Inserisci richiesta borsa di studio,
- Elenco richieste borse di studio,
- Elenco richieste borse di studio da integrare.

Stai operando per conto del Comune di Allumiere

Benvenuto MARIO

su *SICED*

Scegli Comune

SEZIONE BORSE DI STUDIO

- ✎
Inserisci Richiesta Borsa Di Studio

- ✎
Caricamento massivo Borse Di Studio

- 🔍
Elenco Richieste Borse Di Studio

- 📄
Elenco Richieste Borse Di Studio Da Integrare

4.1 Funzionalità Borse di studio

Il sistema **SICED** si pone come strumento di supporto per la gestione dell'intero flusso di inserimento e valutazione delle richieste di borse di studio di cui al D. Lgs. n. 63/2017.

Di seguito si riporta il flusso gestito a sistema.

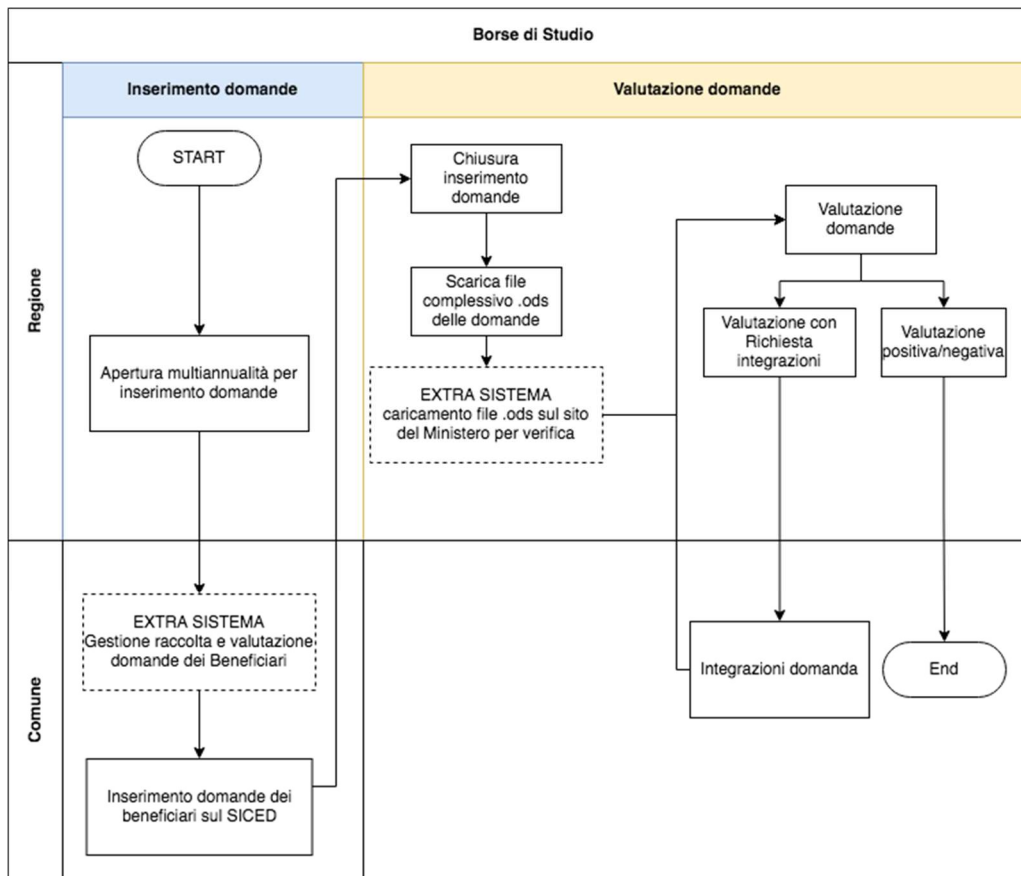

4.1.1 Inserimento domande dei beneficiari da parte dei Comuni

Nel momento in cui la Regione apre la finestra di multiannualità sul Portale l’utente Estensore Comunale può caricare sul **SICED** le domande dei beneficiari cliccando sul link “Inserisci richiesta borsa di studio”.

I beneficiari delle borse di studio sono gli studenti residenti nella Regione Lazio e nel Comune presso cui si fa domanda. Nel caso di studenti minorenni, la domanda deve essere presentata dal genitore o tutore. Nel caso di studenti maggiorenni, invece, la domanda può essere presentata direttamente dallo studente.

Per prima cosa l’Estensore Comunale deve fare una ricerca per codice fiscale e per annualità

Home / Inserisci Borsa di Studio

Inserisci una nuova richiesta Borsa Di Studio

Codice fiscale studente*

Annualità*

Nessuna selezione ▼

Cerca

Se la multiannualità è chiusa, non sarà possibile inserire domande sul SICED.

La finestra di multiannualità per l'inserimento borse di studio relativa all'annualità 2020/2021 è attualmente chiusa. Non è possibile pertanto procedere alla creazione di una nuova richiesta.

Se la multiannualità è aperta e non è stata già presentata una domanda per lo studente, viene mostrato a sistema il pulsante “Crea richiesta”.

Inserisci una nuova richiesta Borsa Di Studio

Codice fiscale studente*

XXXXXXXXXXXX

Annualità*

2021/2022

Cerca

Nessun risultato trovato per il codice fiscale e l'annualità specificati. Procedere con la creazione di una nuova richiesta.

Crea Richiesta

Cliccando sul pulsante “Crea Richiesta” si genera la domanda in stato “creata” e vengono mostrate le sezioni con i dati da inserire. Le sezioni da compilare sono:

- studente,
- genitore/tutore,
- istituto scolastico.

Il sistema evidenzia con la spunta rossa le sezioni obbligatorie. Una volta completato l’inserimento di una sezione, la spunta diventa verde. Solo dopo avere compilato tutti i campi obbligatori è possibile inoltrare la domanda.

Dettaglio Richiesta Borsa Di Studio

✓ La richiesta è stata creata ed è in attesa di compilazione

Data creazione	14-02-2022 15:16:20
Stato Richiesta	CREATA
Codice Fiscale Studente	XXXXXXXXXX
Annualità Richiesta	2021/2022

Sezioni

- ✓ [Studiante](#) >
- ✓ [Genitore/Tutore](#) >
- ✓ [Istituto Scolastico](#) >

Dati studente:

- Dati anagrafici
 - nome
 - cognome
 - codice fiscale (già compilato in automatico dal sistema e non modificabile)
 - sesso
- Dati nascita
 - data di nascita
 - stato di nascita
 - provincia (nel caso di stato di nascita Italia)
 - comune (nel caso di stato di nascita Italia)
 - località estera nascita (nel caso di stato di nascita estero)
- Dati di residenza
 - provincia (già compilato in automatico dal sistema e non modificabile)
 - comune (già compilato in automatico dal sistema e non modificabile)
- Dati fiscali
 - importo Isee - valore in € (il valore deve essere minore o uguale al limite inserito a sistema da Regione)
- Dati recapito
 - telefono
 - mail

Dati Studente

 Tutti i campi contrassegnati con l'asterisco sono obbligatori.

Dati anagrafici

Nome *

Cognome *

Codice Fiscale *

XXXXXXXXXXXX

Sesso *

Nessuna selezione

I dati del genitore/tutore non sono obbligatori.

Dati genitore/tutore:

- Dati anagrafici
 - nome
 - cognome
 - codice fiscale
 - sesso
- Dati nascita
 - data di nascita
 - stato di nascita
 - provincia (nel caso di stato di nascita Italia)
 - comune (nel caso di stato di nascita Italia)
 - località estera nascita (nel caso di stato di nascita estero)
- Dati di residenza
 - stato
 - provincia (nel caso di stato Italia)
 - comune (nel caso di stato Italia)
 - indirizzo (nel caso di stato Italia)
 - numero civico (nel caso di stato Italia)
 - CAP (nel caso di stato Italia)
 - località estera (nel caso di stato estero)

Dati Genitore/Tutore



Tutti i campi contrassegnati con l'asterisco sono obbligatori.

Dati anagrafici

Nome *

Cognome *

Codice Fiscale *

Sesso *

Nessuna selezione



Dati istituto scolastico:

Per associare un istituto scolastico bisogna prima di tutto cercarlo tra quelli censiti a sistema. Se è una scuola pubblica della Regione Lazio, il codice meccanografico dell'istituto deve essere tra quelli presenti a sistema. In particolare, si ricorda che il codice meccanografico da inserire è quello dell'autonomia delle istituzioni scolastiche statali di II grado della Regione Lazio.

Dati Istituto Scolastico

Attenzione, non hai associato alcun istituto scolastico, selezionane uno qui sotto effettuando una ricerca.

La scuola frequentata è nella Regione Lazio? *

Nessuna selezione



Inserisci il codice meccanografico dell'Istituto Scolastico *

Tipologia Istituto *

Nessuna selezione



[Indietro](#)

[Cerca Istituto Scolastico](#)

Per la ricerca bisogna inserire i seguenti campi:

- la scuola frequentata è nella Regione Lazio? Si/No
- codice meccanografico dell'autonomia
- tipologia istituto:
 - scuola pubblica
 - scuola paritaria
 - CFP.

Inseriti tutti i dati bisogna cliccare sul pulsante "cerca istituto scolastico".

Se l'istituto è censito a sistema verrà mostrato una tabella riepilogativa e il taso "Associa istituto scolastico", tramite il quale confermare la scelta.

Home / Ricerca Borse di Studio / Dettaglio Borsa di Studio / Istituto Scolastico

Dati Istituto Scolastico

Denominazione	Codice Meccanografico	Regione Lazio	Tipologia Istituto	Azione
I.I.S. "FILETICO" FERENTINO	FRIS001005	Si	Scuola Pubblica	Associa Istituto Scolastico

[Indietro](#)

Se l'istituto non è censito a sistema verrà mostrata una tabella riepilogativa dei dati inseriti e il pulsante "Aggiungi istituto scolastico", tramite il quale si potranno inserire i dati mancanti.

Dati Istituto Scolastico

Attenzione, nessun istituto scolastico trovato, aggiungilo cliccando il bottone qui sotto.

Codice meccanografico	XXXXXXXXXX
Regione Lazio	No
Tipologia Istituto	Scuola Paritaria

[Aggiungi Istituto Scolastico](#) [Indietro](#)

Per un nuovo istituto scolastico bisogna inserire a sistema i seguenti dati:

- ragione sociale,
- provincia,
- comune.

Aggiungi Istituto Scolastico

Codice meccanografico	XXXXXXXXXX
Regione Lazio	No
Tipologia Istituto	Scuola Paritaria

Ragione Sociale*

Provincia

-

Comune

Nessuna selezione

Indietro

Salva

Inseriti tutti i dati obbligatori richiesti, le sezioni mostrano tutte la spunta verde ed è possibile fare l'inoltro della richiesta tramite il pulsante "inoltra richiesta".

Dettaglio Richiesta Borsa Di Studio



La richiesta è stata creata ed è in attesa di compilazione

Data creazione	14-02-2022 16:49:37
Stato Richiesta	CREATA
Codice Fiscale Studente	XXXXXXXXXX
Annualità Richiesta	2020/2021

Sezioni

- Studente** >
- Genitore/Tutore** >
- Istituto Scolastico** >

Indietro

Inoltra Richiesta

Finché la richiesta è in stato "creata" è possibile modificare i dati inseriti. Una volta inoltrata la richiesta non è più possibile fare modifiche e bisogna aspettare l'esito della valutazione da parte di Regione.

Home / Ricerca Borse di Studio / Dettaglio Borsa di Studio

Dettaglio Richiesta Borsa Di Studio

✓ La richiesta è stata correttamente inoltrata

Data creazione	14-02-2022 16:46:27
Stato Richiesta	INOLTRATA
Codice Fiscale Studente	XXXXXXXXXXXX
Annualità Richiesta	2021/2022

L'Operatore Regionale valuta sul **SICED** la domanda ricevuta per ogni beneficiario. I possibili esiti sono:

- Approvata
- Esclusa, con motivazione
- Richiesta integrazione, con note per chiedere di modificare i dati.

Il sistema **SICED** manda un avviso automatico tramite PEC ai Comuni con l'esito della valutazione di ciascuna richiesta di borsa di studio in caso di esclusione o richiesta integrazione. Nel caso di approvazione non viene mandato l'avviso.

4.1.2 Elenco richieste borse di studio da integrare

Nel caso di richiesta integrazioni, l'Estensore Comunale vede la domanda di borsa per il beneficiario modificabile, tramite la funzionalità "Elenco richieste borse di studio da integrare".

Ricerca Borsa Di Studio da integrare

Codice fiscale Studente _____

Annualità
Nessuna selezione ▼

Provincia
Roma ▼

Comune
Allumiere ▼

[Cerca](#)

Codice Fiscale Studente	Studente	Comune	Annualità	Stato	Note	Data	
XXXXXXXXXXXX	MARIA ROSSI	Allumiere	2021/2022	RICHIESTA INTEGRAZIONE	Istituto scolastico non trovato	15/02/2022	Dettaglio

Effettuate le opportune modifiche, la domanda deve essere nuovamente inviata in valutazione alla Regione.

4.1.3 Caricamento massivo dei beneficiari da parte dei Comuni

È possibile fare l’inserimento delle domande massivamente con il caricamento di un file excel tramite la funzionalità “caricamento massivo borse di studio”.





Stai operando per conto del Comune di Allumiere

Benvenuto MARIO

su SICED

[Scegli Comune](#)

SEZIONE BORSE DI STUDIO

-  [Inserisci Richiesta Borsa Di Studio](#)
-  [Caricamento massivo Borse Di Studio](#)
-  [Elenco Richieste Borse Di Studio](#)
-  [Elenco Richieste Borse Di Studio Da Integrare](#)

Per prima cosa bisogna verificare che la multiannualità di inserimento delle richieste sia aperta attraverso il form di ricerca.

Home / Ricerca Importazione Massiva Borse di Studio

Ricerca Caricamento Massivo Borse Di Studio

Annualità*

Nessuna selezione

[Cerca](#)

Se la multiannualità è aperta viene mostrato il pulsante “caricamento massivo borse di studio”.

Home / Ricerca Importazione Massiva Borse di Studio

Ricerca Caricamento Massivo Borse Di Studio

Annualità*

2022/2023

[Cerca](#)

E' possibile procedere con il caricamento massivo di nuove richieste di borse di studio

[Caricamento Massivo Borse Di Studio](#)

Cliccando sul pulsante “caricamento massivo borse di studio” viene mostrata una pagina dove fare l’upload del file excel.

Home / Ricerca Importazione Massiva Borse di Studio / Caricamento massivo File Borse di Studio

Importazione Massiva Borse di Studio

Dati anagrafici

File(Xls) *

 Nessun file selezionato.[Indietro](#)[Salva](#)

Il file excel da importare deve seguire le seguenti indicazioni:

1. Tutte le celle devono essere compilate secondo il formato previsto dal file di esempio scaricabile dall’area documentale,
2. Soltanto i dati del genitore/tutore sono facoltativi,
3. Le date di nascita devono essere nel seguente formato gg/mm/aaaa,
4. Il campo ISEE deve essere un numero con il separatore di decimali “,”
5. Il file non deve contenere più di 3.000 righe, per un corretto funzionamento.

Una volta caricato il file bisogna aspettare sulla pagina di caricamento finché non compare il messaggio di conferma “il caricamento del file è avvenuto con successo”.

✓ Il caricamento del file è avvenuto con successo

Home / Ricerca Importazione Massiva Borse di Studio

Ricerca Caricamento Massivo Borse Di Studio

Annualità*
Nessuna selezione

Cerca

Selezionando la multiannualità sarà possibile verificare una tabella riepilogativa dei dati caricati e gli eventuali errori.

Comune	Annualità	File	Elaborato	Data	N. Righe da elaborare	N. Righe elaborate	
Allumiere	2022/2023	modello-2-borse-prova-1.xlsx	Si	06/04/2022	10	0	Dettaglio problematiche
Allumiere	2022/2023	allumiere-prova-1.xlsx	No	08/04/2022	6	0	Dettaglio problematiche
Allumiere	2022/2023	allumiere-prova-1.xlsx	Si	12/04/2022	6	0	Dettaglio problematiche

Cliccando sul pulsante “dettaglio problematiche” è possibile accedere al dettaglio in cui viene mostrato l’elenco delle righe non importate e nella colonna note le motivazioni.

Dettaglio Problematiche Caricamento Massivo Borse di Studio

Riepilogo file importazione massiva Borse di Studio

Comune	Annualità	File	Elaborato	Data	N. Righe da elaborare	N. Righe elaborate
Allumiere	2022/2023	allumiere-prova-1.xlsx	Si	12/04/2022	6	0

Richieste Borse di Studio non elaborate

Num riga xls	CF Studente	Studente	CF Genitore	Genitore	Codice Meccanografico Istituto	Istituto	Note
2	FRIMGH10A41G273J	MARGHERITA FIORE	FRIRSR80E17F839H	ROSARIO FIORE	RMPC39000C	JAMES JOYCE	Codice Fiscale genitore inserito non corrisponde ai dati anagrafici inseriti
3	FRIMGH10A41G273J	MARGHERITA FIORE			RMPC39000C	JAMES JOYCE	Comune residenza studente differente dal comune che sta operando il caricamento borse, Importo ISEE superiore alla soglia ISEE: 679.00per l'annualità: 2022/2023

L’elaborazione non è real time. Non appena l’algoritmo di verifica completa l’elaborazione, verrà popolata la tabella con l’esito di numero di righe elaborate e la sottostante tabella con le eventuali richieste non elaborate.

Una volta che le richieste sono state caricate correttamente tramite la funzionalità di caricamento massivo, queste vengono mostrate nell’elenco delle richieste, e devono essere verificate ed inoltrate.